理想を叶えた

03. わが家のリフォーム物語

株式会社一級建築士事務所飛夢房＋株式会社北屋建設
岡山市・Mさま邸

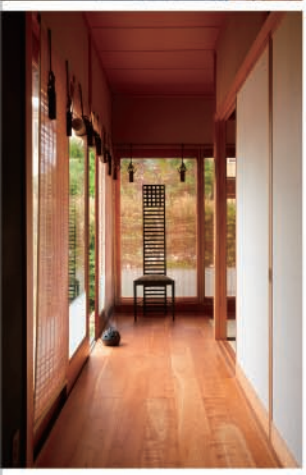

質感を残した、茶室のある住まい。本来の趣を生かし、心落ち着く空間に。

茶道教室を営む奥さまの長年の夢だった「茶室のある家」を中古物件で見つけたご主人。ここを趣味の場とし、奥さまの茶道教室とご主人の別邸としてリノベーションすることにした。以前、Mさまのセカンドハウスのリノベーションを依頼した株式会社北屋建設が、偶然にも十八年前にこの物件を手がけていたため、プランニングから施工までを一任。幸い、家の状態は非常によく、大きな間取り変更もなかった。ただ、キッチンや水回りは使い勝手が悪かったため、現代のライフスタイルに合ったリノベーションに。「元々あった古きよきものをいかに生かし、質感を残すかということに重点を置きました」と夫妻。以前のセカンドハウスのリノベーションから施主と造り手の信頼関係が築かれていたため、「感性のやり取りはまさに、あうんの呼吸。自ら庭にも手を入れ、私たちの心映えを生かしたリフォームになりました」と大満足の仕上がりに。「わび・さび」の世界に優雅さが漂う上質な空間に生まれ変わった。

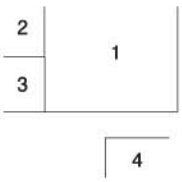

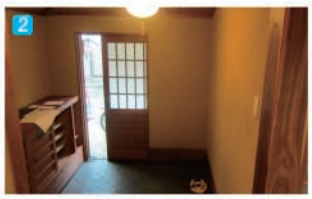

2 2 ご主人の要望で、廊下や玄関には黒い塗り壁を使用。モダンな空気を取り入れながらも、塗りならではの味のある落ち着いた雰囲気を演出している。

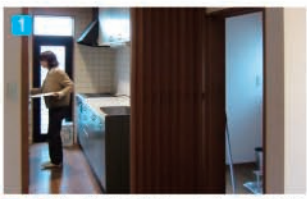

1 1 使い勝手の悪かったキッチンは対面式のオーダーキッチンとし、ナチュラルな質感もブラックチェリーの床材とうまく調和している。

3 床はブラックチェリーで全面張り替え。さらに建具を新調することで、全体の印象が見違えるほど美しくなった。4 ご主人が一目ぼれしたという庭。池も改修し、季節によってカルガモの姿を愉しめたり、夜にはホタルが舞う日もあるそう。

株式会社一級建築士事務所飛夢房＋株式会社北屋建設

フリー0120-769-523／086-276-3735
岡山市中区平井7-18-15-11
◆営／9:00～18:00　◆休／水曜、第1日曜、不定木曜　◆P／4台
http://www.tombo-kitaya.co.jp/