地産材を取り入れた
木とともに育つ家

名作住宅：selection 16

家族の気配をつなぎ合う こだわりの半平屋

内と外がつながる解放感は、平屋ならでは。とはいえ、土地の広さは限られている。そんな葛藤が導いたのは、“いいとこ取り”の半平屋だった。

一級建築士事務所 飛夢房 ＋北屋建設

障子を抜ける陽光が木肌を柔らかに照らすLDK。半平屋に実現した片流れ天井が、2階から庭先へと心地よく視線を誘ってくれる

絶妙な色彩の吹きつけ壁と木の風合いが美しいコントラストを成す庭先の外観。深い軒が作りだす陰影が、静かに流れゆく時をそっと教えてくれる

この家の中を見渡すと、木にもそれぞれ個性的な表情を備えていることに気づかされる。滑らかな“波紋”が広がる西粟倉産のスギ床に、赤みの強い木肌に木目が躍動するマツの天井梁。ヒノキの柱はほんのりと美しい光沢をたたえながら、陽光に柔らかな陰影を向ける。

木の表情が際立てば、その空間は自ずと和の趣を漂わせるものだ。けれどここが決して古めかしく見えないのは、構造に、間取りに、そして建具やパーツの細かな設えに、職人の細やかな工夫がにじんでいるから。例えば、天井の抜けを介してLDKと和室が一体となった1階には、南向きの大開口と玄関、階段の吹き抜けから日中たっぷりの陽光が取り込まれ、昔ながらの日本家屋とはほど遠い明るさと開放感を実現。ステンレスの階段手すり子は木目の印象を和らげ、凛然とした木格子はむしろ北欧デザインにも似たスマートな美しさを醸し出す。

憧れの平屋は土地の関係で断念せざるを得なかったが、2階延床を抑えることで和室とLDの半平屋を実現。片流れ天井のリビングに高さをもたせることで2階にはまるでロフトのような隠れ家感が包み込み、一方、2階から1階に向かって下りればLDKから濡縁、庭へと、一気に視界が広がっていく。

濡縁の前は、ご主人による庭づくりの真っただ中。1歳を迎えたばかりの息子が、庭で歓声をあげる日ももう間もなく。木が生きるこの家と一緒に、健やかに、たくましく育ってほしいと願っている。

「地産材を取り入れた木とともに育つ家」 名作select

Select.03

手書きのスケッチで完成形をイメージ

図面から完成形をイメージするのは難しい。不安を解消するため、ヒアリングに基づきスケッチを用意。ファーストプラン時の夢のスケッチがそのまま実現

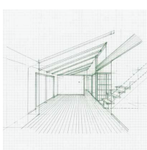

Select.02

オーダーメイドの水洗ボウル

自分たちらしい空間づくりにこだわるなら、既製品ではない、一点物を取り入れるのもひとつの手。トイレの洗面ボウルは、オーダーメイドで制作してもらったもの

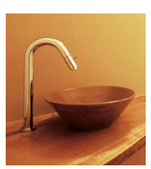

Select.01

全体の印象を左右する細部のひと手間

等脚台形に施された、木格子の玄関扉をはじめとする職人造作のオリジナル建具には、和の趣を生かしつつ現代の暮らしにすっきりとなじむ細かな設えの工夫が随所に

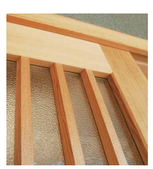

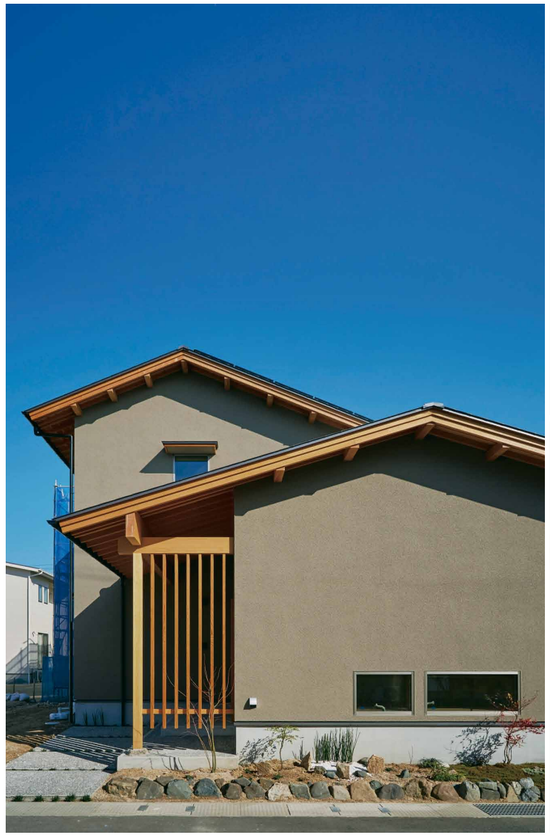

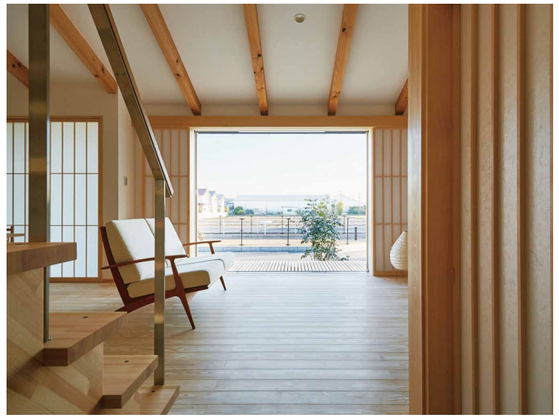

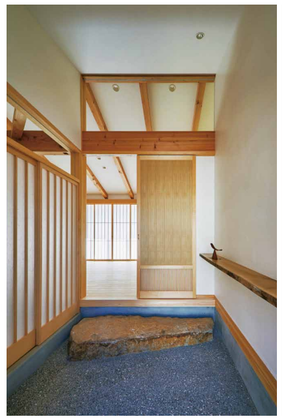

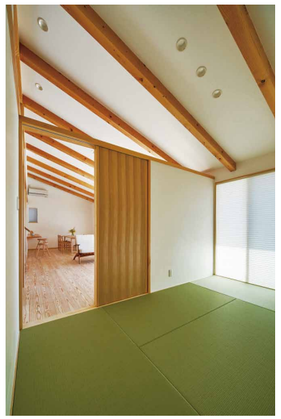

（上右）玄関から庭向かいの公園まで一直線に視界が抜ける　（中右）天井部の壁を抜いて半個室に仕上げた和室　（中中・下右）扉を開け放つと、土間玄関とプライベート土間が一体に　（上左）杢ブラウンの外壁に木肌の美しさがいっそう際立つ　（下左）日中たっぷりの陽光を取り込む開口から、室内の灯りがこぼれる夜。障子窓や縦格子の濡縁に落ちる柔らかな光が美しい

▼詳細を知りたい方はこちら▼

設計・施工／**株式会社 一級建築士事務所 飛夢房（とんぼ）＋株式会社 北屋建設**

岡山市中区平井 7-18-15-11
http://www.tombo-kitaya.co.jp

問い合わせ
050-5871-9398
※IP電話など一部の電話からは繋がらない場合あり（携帯電話は可）。つながりにくい場合は代表番号086-276-3735までおかけください

会社紹介を見る ▶▶P177

other works

「地産材を取り入れた木とともに育つ家」DATE

家族構成／ご主人、奥さま、お子さま1人
敷地面積／181.89㎡
建築面積／69.97㎡
延床面積／97.71㎡

設計士／前田 崇文

ご希望に最大限応えるため、打合せ中はもちろん、施工中の現場でも試行錯誤。現場監督がご夫妻と同年代ということもあって、和の趣に若い感性が共鳴した新しい和風住宅が完成しました。

株式会社 一級建築士事務所 飛夢房（とんぼ）＋株式会社 北屋建設

一級建築士事務所 飛夢房 CREATIVE OFFICE TOMBO
株式会社 北屋建設

暮らしが楽しくなる、百家百様の「ご機嫌な住まい」

問い合わせ

050-5871-9398

※IP電話など一部の電話からは繋がらない場合あり（携帯電話は可）。
つながりにくい場合は代表番号086-276-3735までおかけください

施工実例を見る ▶▶P116

資料請求でもらえる！
・単行本「ご機嫌な住まい」コンセプトブック等のセット

施工例をチェック！

岡山市中区平井7-18-15-11
http://www.tombo-kitaya.co.jp
e-mail:info@tombo-kitaya.co.jp

取扱坪単価 50～100万円　**最多坪単価** 60～80万円

- 設立／1981年
- 従業員数／16名
- 事業内容／注文住宅、商業建築
- 施工実績／21棟（2015年）
- 施工エリア／岡山県内全域、広島県福山市
- 対応工法／木造軸組工法、RC造、鉄骨造
- アフター保証／（財）住宅保証機構、（株）住宅あんしん保証、入居後1ヶ月・6ヶ月・12ヶ月点検を実施、その後5年目と10年目に保守点検、長期優良住宅においては長期優良住宅の維持管理に基づく点検
- リフォーム対応可

建設業許可番号／岡山県知事許可（般-23）第11701号（北屋建設）
一級建築士事務所登録／岡山県知事登録第14432号（飛夢房）

代表取締役社長
森下 雅人

お客様とのコミュニケーションの中から本当の思いを引き出し、複数の設計士がそれぞれの設計案を作る「社内コンペ」方式で提案を行い、より高い設計力が発揮されています。「百家百様」の期待以上の空間づくりで「ご機嫌な住まい」を提供させて頂いています。

TOMBO × KITAYA

MODEL HOUSE

in 浦安展示場
「子どもとのびのび暮らせる家」

随時見学可能
詳しくはお問合せください